

<div> <div> DIRECCIÓN TERRITORIAL  Salud de Caldas Orgullosamente Saludable </div> <div> DIRECCION TERRITORIAL DE SALUD DE CALDAS SISTEMA INTEGRADO DE GESTIÓN </div> </div>			
MACROPROCESO GESTION DE LA INFORMACIÓN	PROCESO GESTION DE SOPORTE	INSTRUMENTO MANUAL	
CÓDIGO FO-SI-03-001-002	VERSION EVALUACION	COPIA CONTROLADA	PÁGINA 1 de 19

MANUAL INSTALACIÓN Y USO VALIDADOR PPNA

DIRECCIÓN TERRITORIAL DE SALUD DE CALDAS

1. Ingrese al sitio de descargas del Software Aval: <http://avalss.com/>, dirijase al menú Descargas:

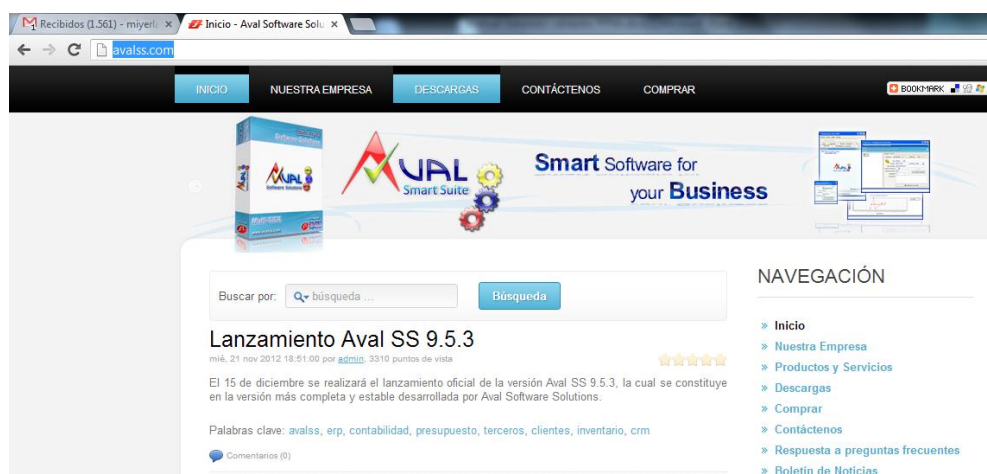

2. Será direccionado a la siguiente página:

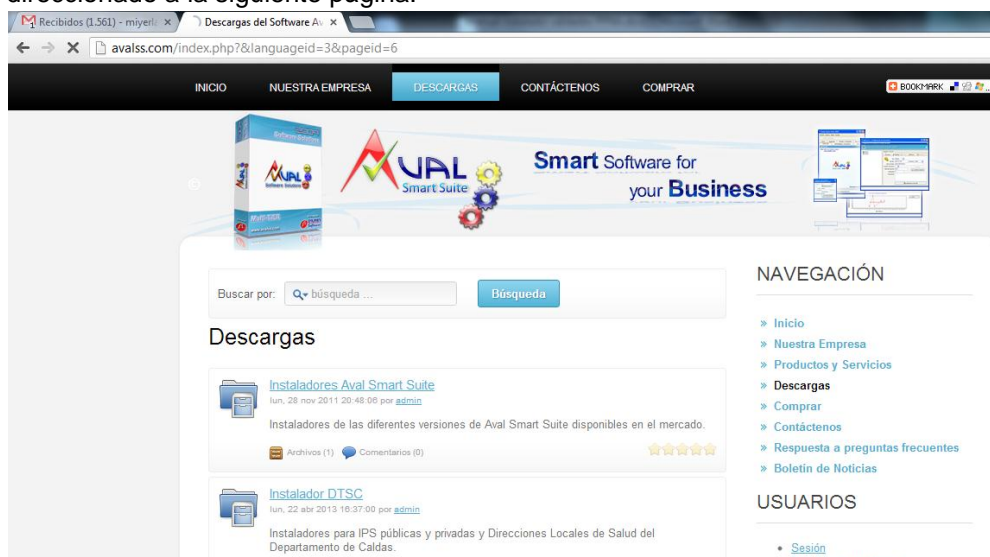

DIRECCIÓN TERRITORIAL  Salud de Caldas Orgullosamente Saludable				DIRECCION TERRITORIAL DE SALUD DE CALDAS SISTEMA INTEGRADO DE GESTIÓN	
MACROPROCESO GESTION DE LA INFORMACIÓN		PROCESO GESTION DE SOPORTE		INSTRUMENTO MANUAL	
CÓDIGO FO-SI-03-001-002		VERSION EVALUACION		COPIA CONTROLADA	PÁGINA 2 de 19

3. Ingrese al vínculo denominado Instalador DTSC:

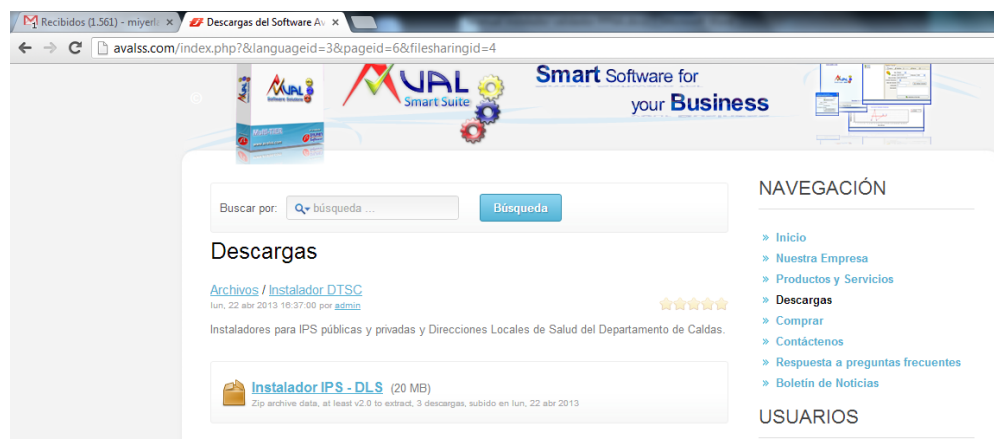

4. Finalmente acceda al vínculo denominado Instalador IPS – DLS, y permita el inicio de la descarga.

5. Extraiga el contenido y ejecute la aplicación descargada (Tenga en cuenta que durante el proceso de instalación se solicitará la ubicación en la que desea almacenar los archivos del sistema asociados con la aplicación, se recomienda que la unidad elegida sea diferente a la que tiene alojado el sistema operativo, con el fin de evitar inconvenientes relacionados con los permisos que tendrá el directorio contenedor).

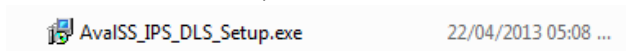

6. Siga los pasos que se muestran a continuación:

MACROPROCESO	PROCESO	INSTRUMENTO	
GESTION DE LA INFORMACIÓN	GESTION DE SOPORTE	MANUAL	
CÓDIGO FO-SI-03-001-002	VERSION EVALUACION	COPIA CONTROLADA	PÁGINA 3 de 19

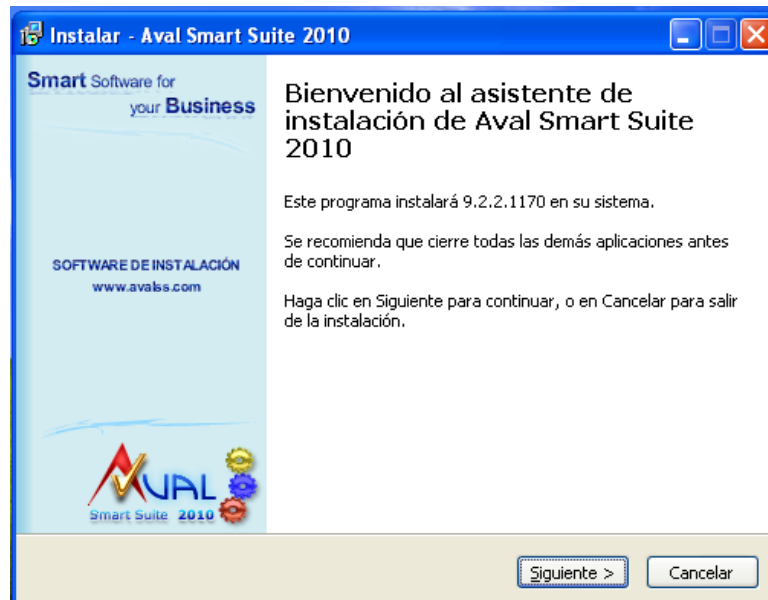

MACROPROCESO	PROCESO	INSTRUMENTO	
GESTION DE LA INFORMACIÓN	GESTION DE SOPORTE	MANUAL	
CÓDIGO	VERSION	COPIA	PÁGINA
FO-SI-03-001-002	EVALUACION	CONTROLADA	4 de 19

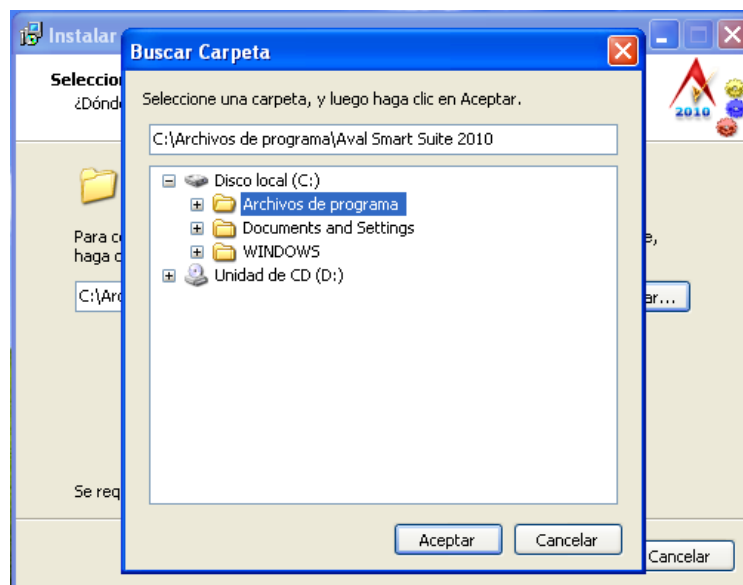
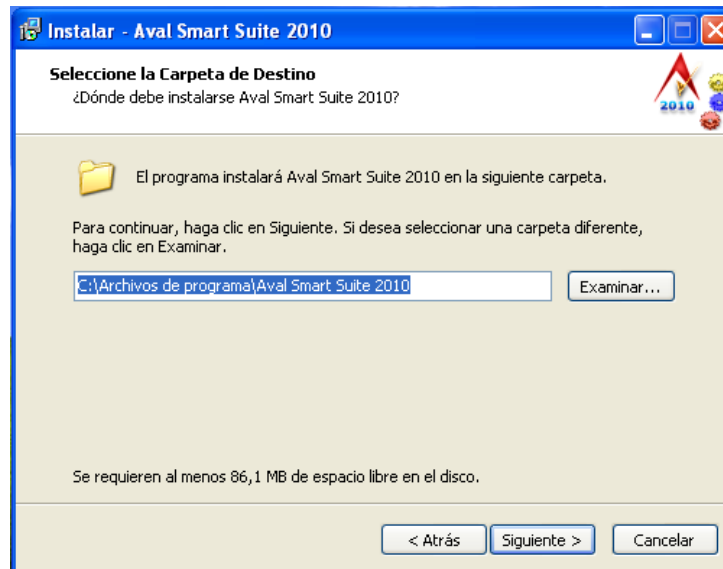

MACROPROCESO	PROCESO	INSTRUMENTO	
GESTION DE LA INFORMACIÓN	GESTION DE SOPORTE	MANUAL	
CÓDIGO	VERSION	COPIA	PÁGINA
FO-SI-03-001-002	EVALUACION	CONTROLADA	5 de 19

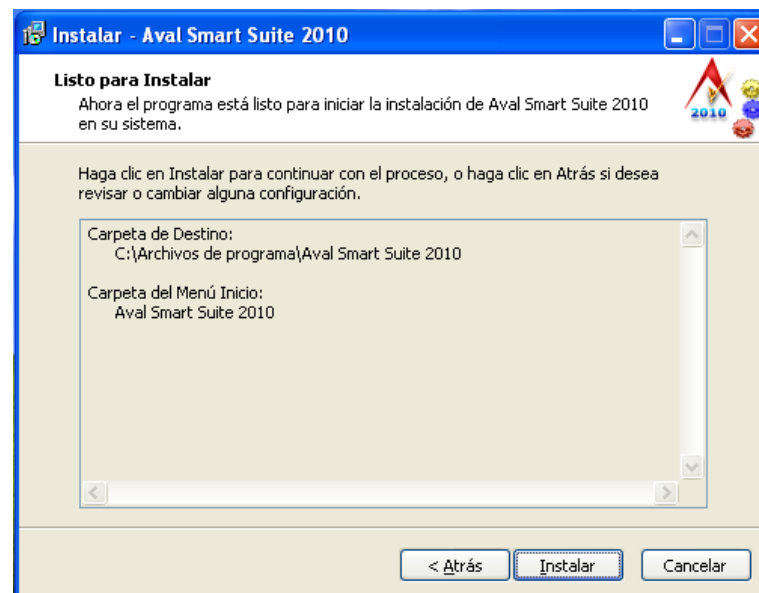
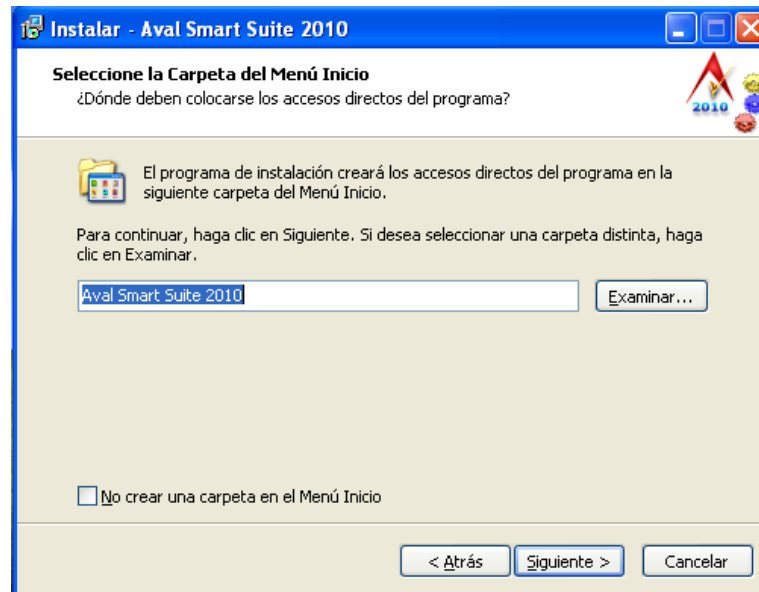

MACROPROCESO	PROCESO	INSTRUMENTO	
GESTION DE LA INFORMACIÓN	GESTION DE SOPORTE	MANUAL	
CÓDIGO FO-SI-03-001-002	VERSION EVALUACION	COPIA CONTROLADA	PÁGINA 6 de 19

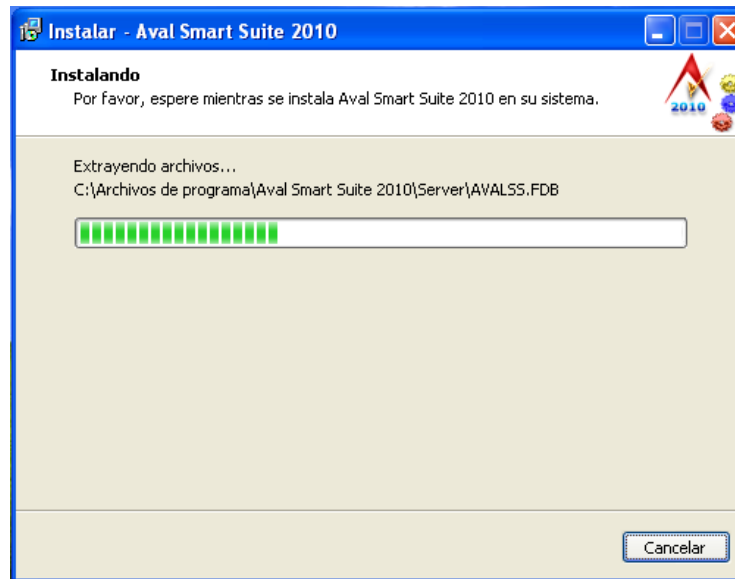

<div> DIRECCIÓN TERRITORIAL  Salud de Caldas Orgullosamente Saludable </div>				DIRECCION TERRITORIAL DE SALUD DE CALDAS SISTEMA INTEGRADO DE GESTIÓN	
MACROPROCESO GESTION DE LA INFORMACIÓN		PROCESO GESTION DE SOPORTE		INSTRUMENTO MANUAL	
CÓDIGO FO-SI-03-001-002		VERSION EVALUACION		COPIA CONTROLADA	PÁGINA 7 de 19



7. Al finalizar la instalación, inicie la aplicación a través del acceso directo que se crea en el escritorio o bien seleccione la aplicación desde el menú Inicio – Todos los programas – Aval Smart Suite 2010 – Aval Smart Suite 2008.

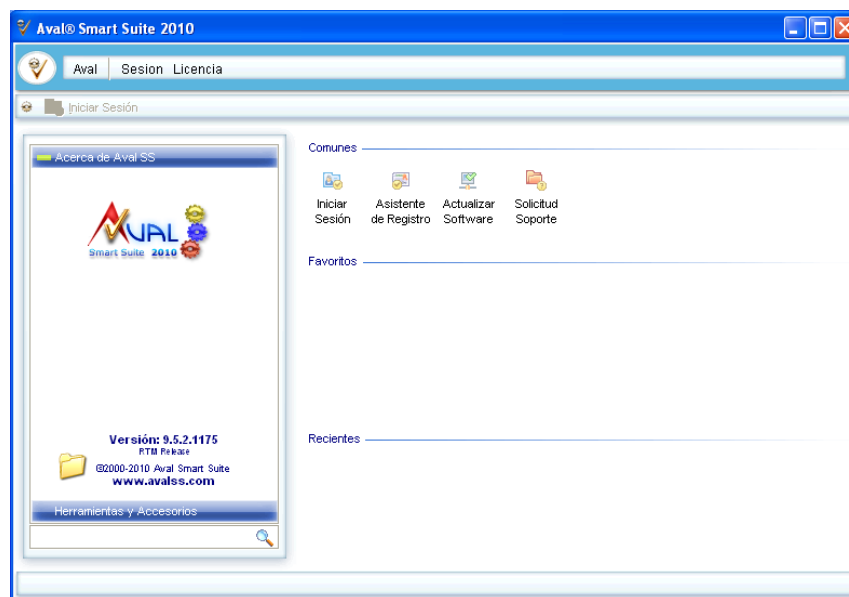

DIRECCIÓN TERRITORIAL  Salud de Caldas Orgullosamente Saludable				DIRECCION TERRITORIAL DE SALUD DE CALDAS SISTEMA INTEGRADO DE GESTIÓN	
MACROPROCESO GESTION DE LA INFORMACIÓN		PROCESO GESTION DE SOPORTE		INSTRUMENTO MANUAL	
CÓDIGO FO-SI-03-001-002		VERSION EVALUACION		COPIA CONTROLADA	PÁGINA 8 de 19

8. Como primer paso para dar uso a la aplicación es necesario realizar su registro. Registro mediante el cual se autoriza a la entidad a dar uso a un módulo específico. Para ello accedemos a la opción “Asistente de registro” ubicada en la sección Comunes o bien en el menú Licencia.

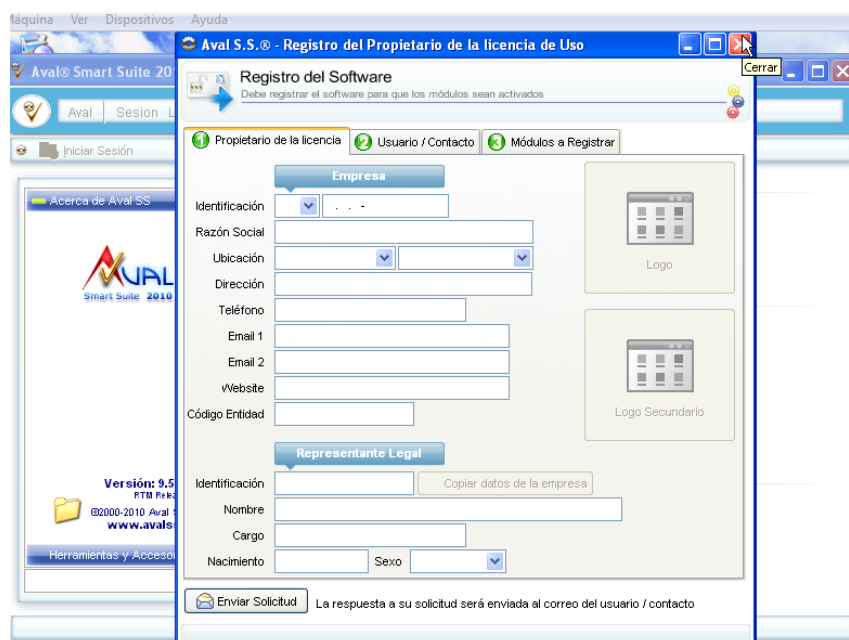

9. Diligencie la información solicitada a través de las tres pestañas que componen el formulario del software.

<div> DIRECCIÓN TERRITORIAL  Salud de Caldas Orgullosamente Saludable </div>				DIRECCION TERRITORIAL DE SALUD DE CALDAS SISTEMA INTEGRADO DE GESTIÓN	
MACROPROCESO GESTION DE LA INFORMACIÓN		PROCESO GESTION DE SOPORTE		INSTRUMENTO MANUAL	
CÓDIGO FO-SI-03-001-002		VERSION EVALUACION		COPIA CONTROLADA	PÁGINA 9 de 19

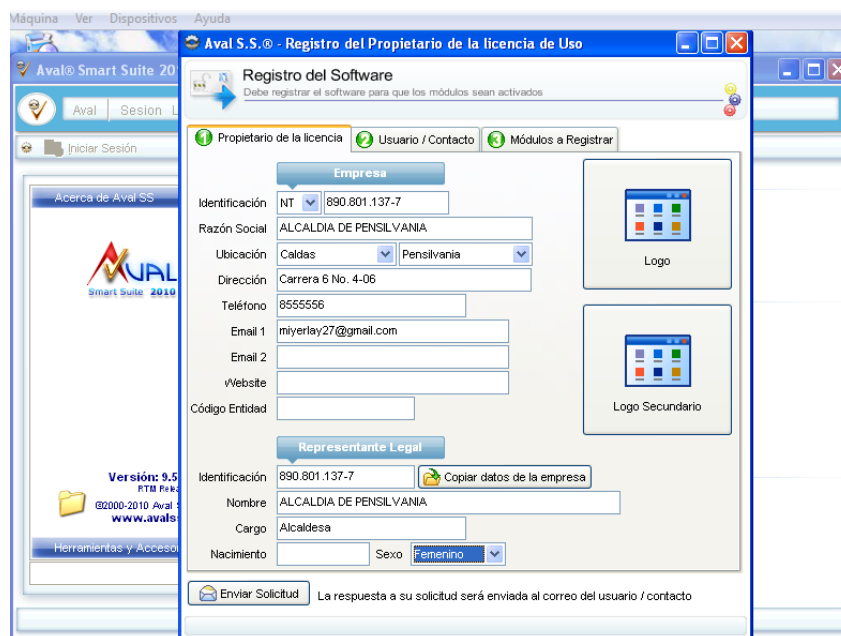

10. Tenga en cuenta que en la pestaña “Propietario de la licencia”, deberá diligenciar la información de identificación de su entidad garantizando su validez. El mail que suministre será utilizado para notificarle del registro del equipo en que realice la instalación de la aplicación. En código de la entidad registre el código de su municipio incluido el código del departamento, por ejemplo: 17001→Manizales, 17513 → Pacora, etc.

DIRECCIÓN TERRITORIAL  Salud de Caldas Orgullosamente Saludable				DIRECCION TERRITORIAL DE SALUD DE CALDAS SISTEMA INTEGRADO DE GESTIÓN	
MACROPROCESO GESTION DE LA INFORMACIÓN		PROCESO GESTION DE SOPORTE		INSTRUMENTO MANUAL	
CÓDIGO FO-SI-03-001-002		VERSION EVALUACION		COPIA CONTROLADA	PÁGINA 10 de 19

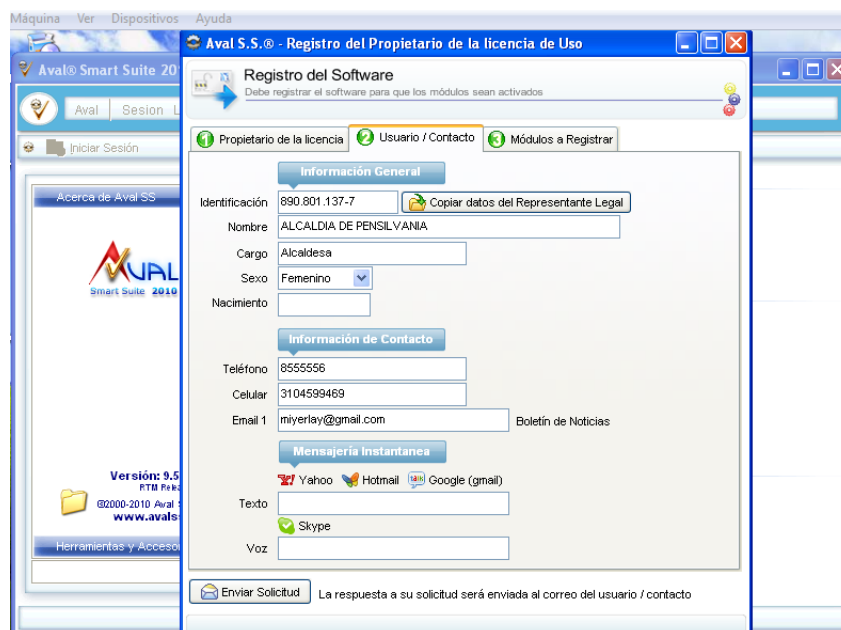
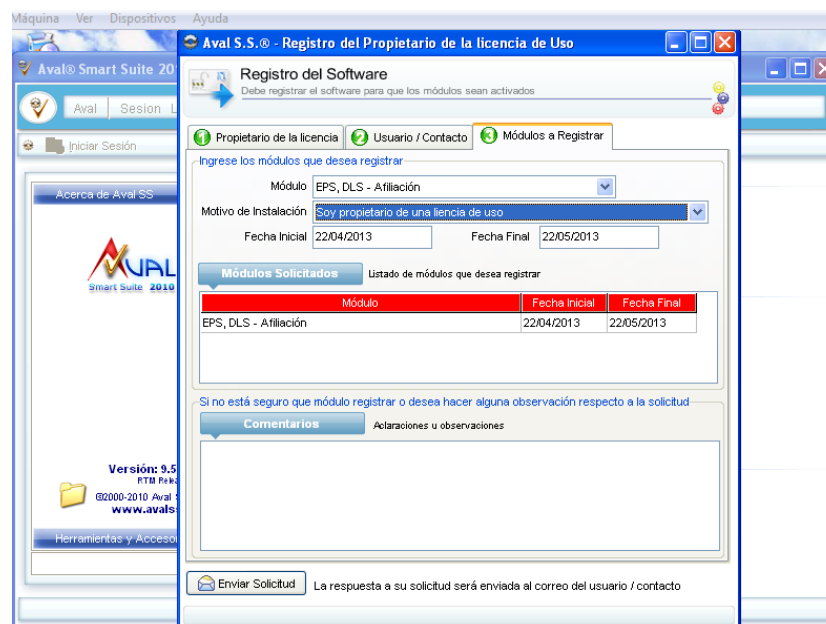

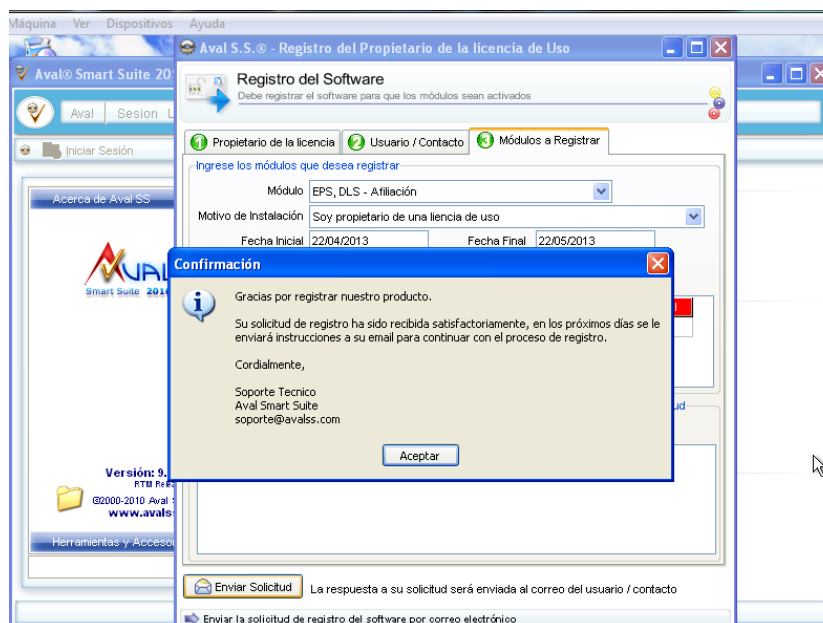

11. Finalmente elija el modulo que será registrado, para este caso el que corresponde a “EPS, DSL – Afiliación”, Seleccione en motivo de instalación la opción “Soy propietario de licencia de uso”, para terminar envíe la solicitud:

<div> <div> DIRECCIÓN TERRITORIAL  Salud de Caldas Orgullosamente Saludable </div> <div> DIRECCION TERRITORIAL DE SALUD DE CALDAS SISTEMA INTEGRADO DE GESTIÓN </div> </div>			
MACROPROCESO GESTION DE LA INFORMACIÓN	PROCESO GESTION DE SOPORTE	INSTRUMENTO MANUAL	
CÓDIGO FO-SI-03-001-002	VERSION EVALUACION	COPIA CONTROLADA	PÁGINA 11 de 19

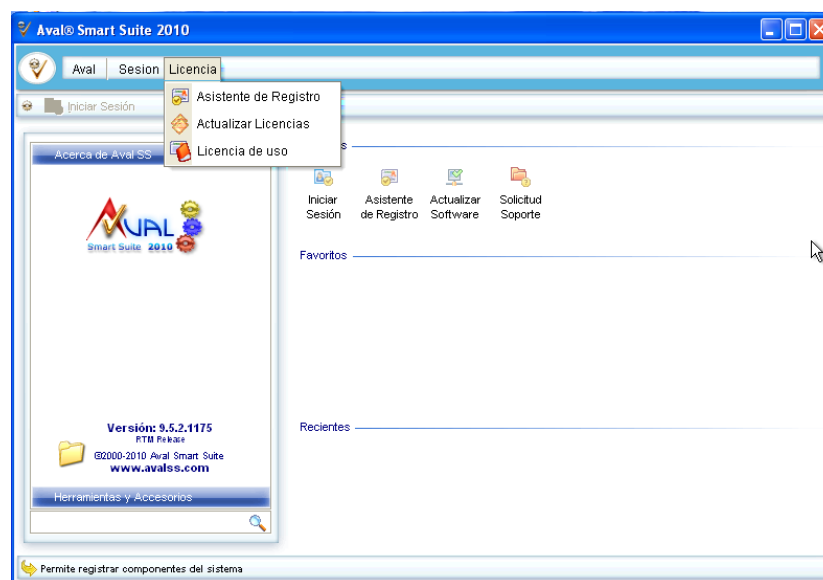

12. La notificación del registro será enviada al correo proporcionado, una vez reciba dicha notificación y previa a la validación de los datos reportados, podrá acceder al Módulo de IPS Publicas y Privadas y específicamente a la función de validación de archivos de PPNA.



13. Confirmado el registro, acceda al menú Licencia y seleccione la opción “Actualizar licencias”, con ello será suficiente para tener activo el módulo referenciado previamente.

<div> <div> DIRECCIÓN TERRITORIAL  Salud de Caldas <small>Orgullosamente Saludable</small> </div> <div> DIRECCION TERRITORIAL DE SALUD DE CALDAS SISTEMA INTEGRADO DE GESTIÓN </div> </div>			
MACROPROCESO GESTION DE LA INFORMACIÓN	PROCESO GESTION DE SOPORTE	INSTRUMENTO MANUAL	
CÓDIGO FO-SI-03-001-002	VERSION EVALUACION	COPIA CONTROLADA	PÁGINA 12 de 19

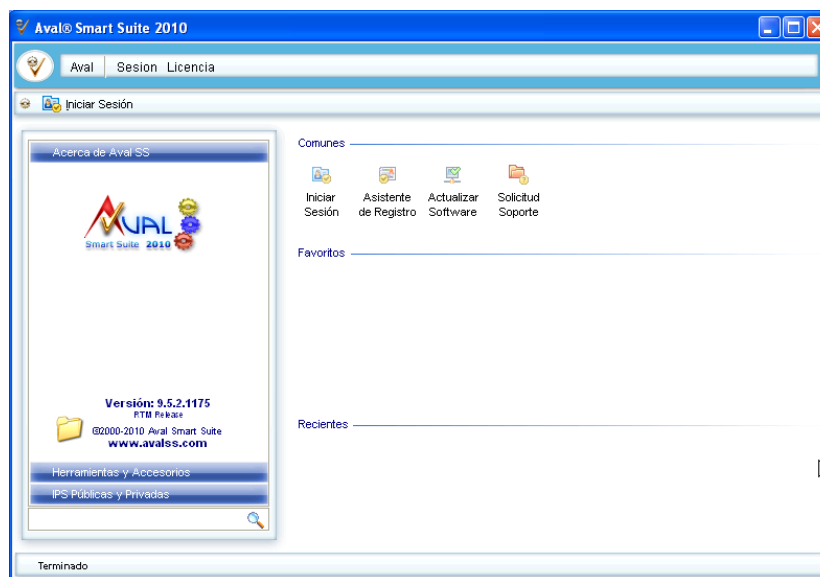

14. Antes de emplear el validador y dar por terminada la configuración del software. Acceda a la opción “Configuración de Servidores”, disponible en el menú “Herramientas y Accesorios”, para configurar el servidor y la base de datos sobre la que realizará sus validaciones.

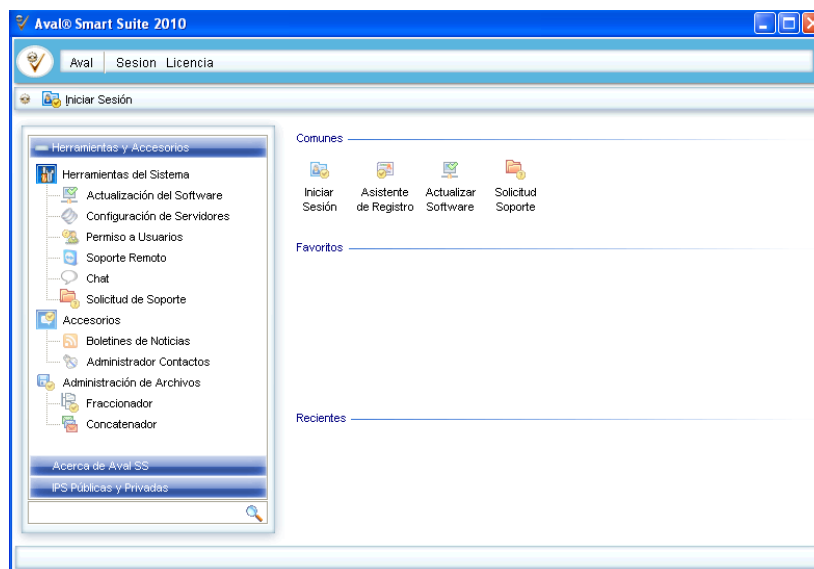

<div> DIRECCIÓN TERRITORIAL  Salud de Caldas Orgullosamente Saludable </div>				DIRECCION TERRITORIAL DE SALUD DE CALDAS SISTEMA INTEGRADO DE GESTIÓN	
MACROPROCESO GESTION DE LA INFORMACIÓN		PROCESO GESTION DE SOPORTE		INSTRUMENTO MANUAL	
CÓDIGO FO-SI-03-001-002		VERSION EVALUACION		COPIA CONTROLADA	PÁGINA 13 de 19

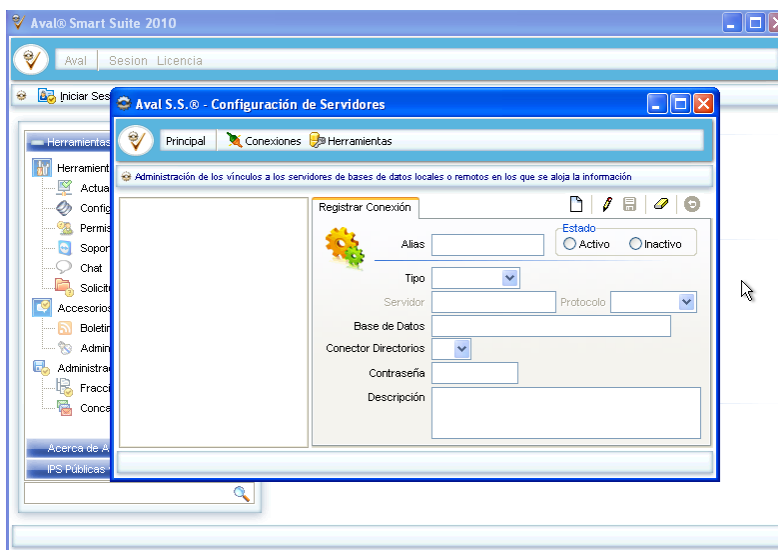

15. Cree una nueva conexión y diligencie los datos solicitados (Alias→ Nombre conexión, Contraseña → Permitirá tener ocultos los datos relacionados con la ubicación de la base de datos). Tenga en cuentas que las opciones representadas en los siguientes iconos le permitirán:



- Crear una nueva conexión
- Editar una conexión existente
- Guardar los datos registrados, durante el proceso de creación o edición.
- Cancelar una de las acciones anteriores.

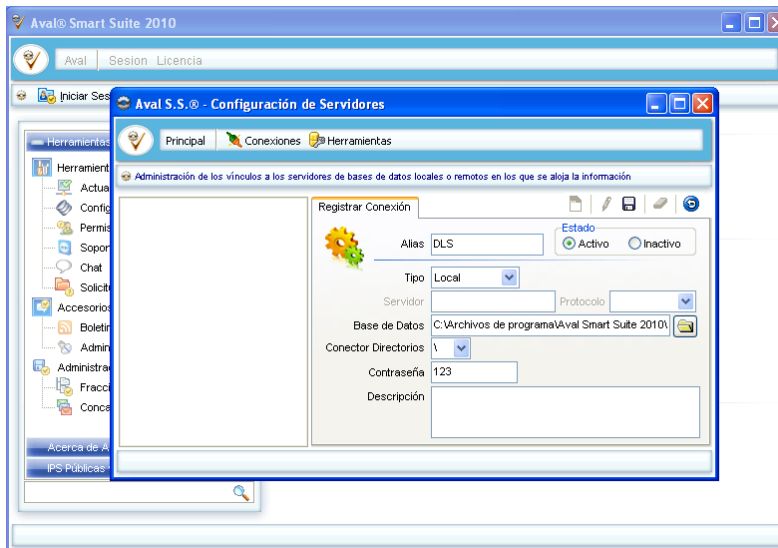

<div> <div> DIRECCIÓN TERRITORIAL  Salud de Caldas <small>Orgullosamente Saludable</small> </div> <div> DIRECCION TERRITORIAL DE SALUD DE CALDAS SISTEMA INTEGRADO DE GESTIÓN </div> </div>			
MACROPROCESO GESTION DE LA INFORMACIÓN	PROCESO GESTION DE SOPORTE	INSTRUMENTO MANUAL	
CÓDIGO FO-SI-03-001-002	VERSION EVALUACION	COPIA CONTROLADA	PÁGINA 14 de 19

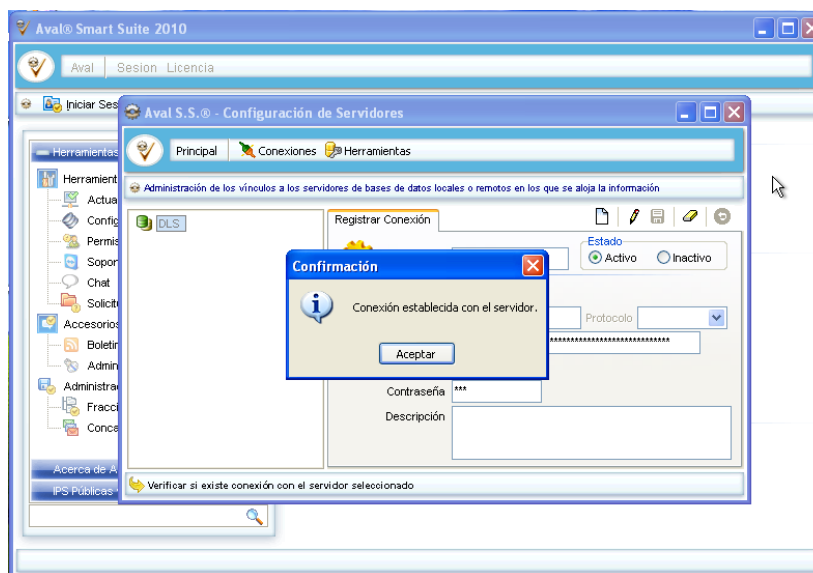

16. Para terminar verifique que la conexión a la base de datos se realiza de manera correcta, acceda al menú Conexión y seleccione la opción “Verificar Conexión” o en su defecto utilice la Tecla F2 (Tecla de función).

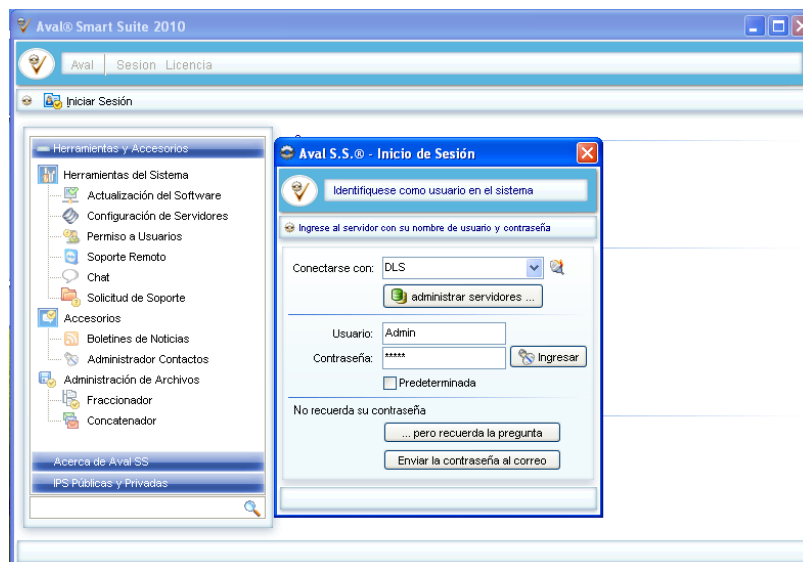

<div> DIRECCIÓN TERRITORIAL  Salud de Caldas Orgullosamente Saludable </div>				DIRECCION TERRITORIAL DE SALUD DE CALDAS SISTEMA INTEGRADO DE GESTIÓN	
MACROPROCESO GESTION DE LA INFORMACIÓN		PROCESO GESTION DE SOPORTE		INSTRUMENTO MANUAL	
CÓDIGO FO-SI-03-001-002		VERSION EVALUACION		COPIA CONTROLADA	PÁGINA 15 de 19

17. Para iniciar el uso de la aplicación regresamos al menú inicial elegimos la Opción . Seleccionamos el servidor creado con anterioridad y diligenciamos en los campos Usuario y contraseña, los datos que se presentan a continuación:

Usuario: Admin

Contraseña: admin

Datos que además podrán ser editados según sus necesidades.

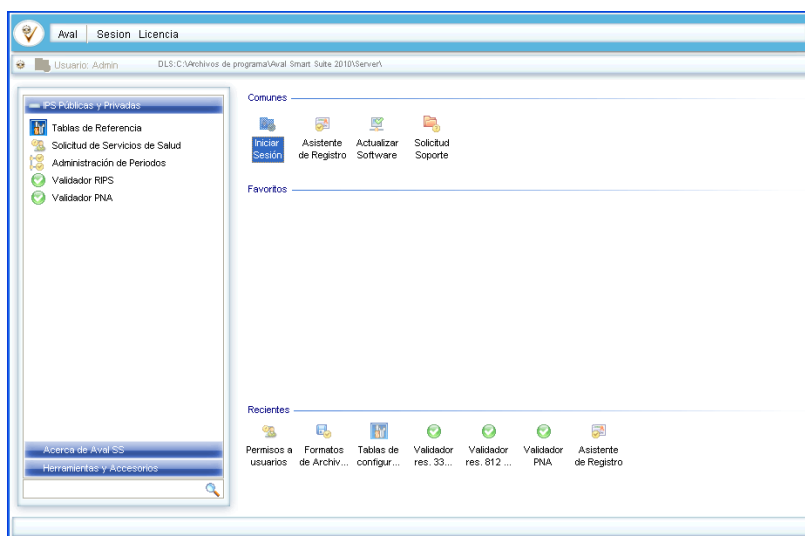

18. Una vez iniciada la sesión, ubique dentro del módulo “IPS Públicas y Privadas”, la opción “Validador PNA” e ingrese a ella, con doble clic.

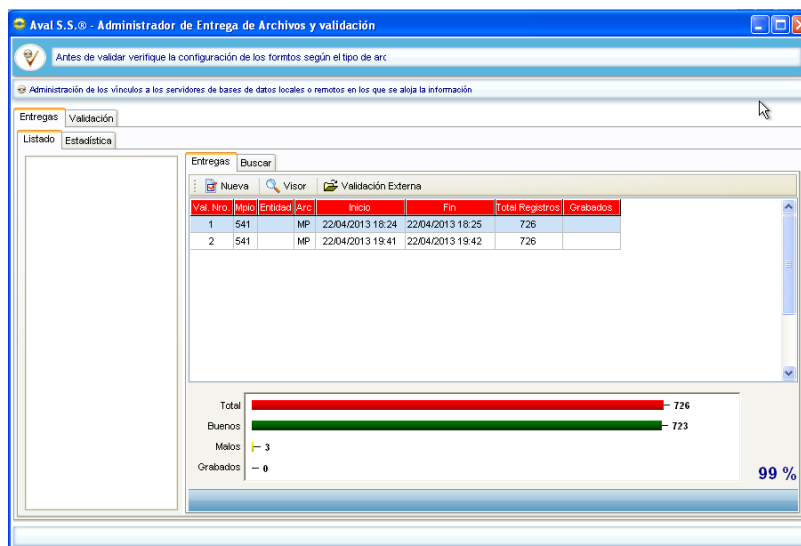

<div> <div> DIRECCIÓN TERRITORIAL  Salud de Caldas Orgullosamente Saludable </div> <div> DIRECCION TERRITORIAL DE SALUD DE CALDAS SISTEMA INTEGRADO DE GESTIÓN </div> </div>			
MACROPROCESO GESTION DE LA INFORMACIÓN		PROCESO GESTION DE SOPORTE	
INSTRUMENTO MANUAL			
CÓDIGO FO-SI-03-001-002		VERSION EVALUACION	
		COPIA CONTROLADA	PÁGINA 16 de 19

19. Para iniciar el proceso navegue hasta la pestaña Validación, una vez allí solamente será necesario arrastrar el archivo a validar dentro de la ventana. Tenga en cuenta que el nombre del archivo deberá corresponder a las siguientes especificaciones: MPCodigo_depCodigo_mundiamesaño → MP1700123042013.

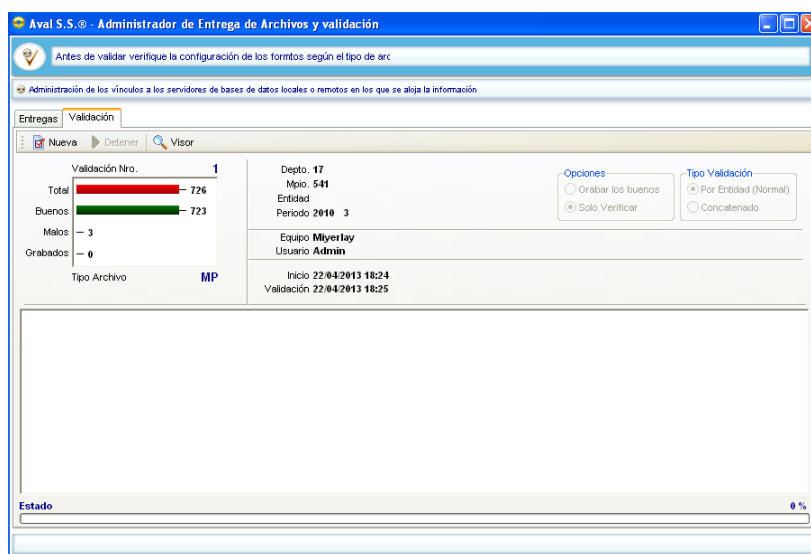

20. Dentro de la ventana de validación se le indicará sobre el progreso y además le presentará un resumen de los errores detectados durante el proceso.

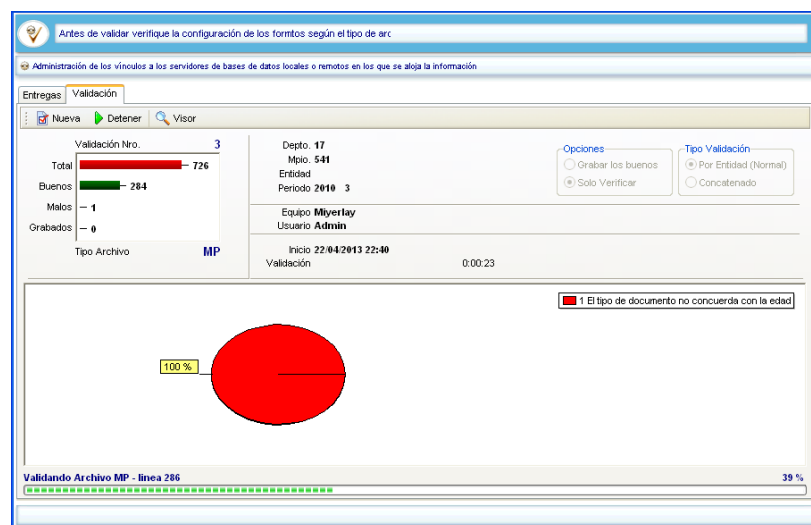

<div> <div> DIRECCIÓN TERRITORIAL  Salud de Caldas Orgullosamente Saludable </div> <div> DIRECCION TERRITORIAL DE SALUD DE CALDAS SISTEMA INTEGRADO DE GESTIÓN </div> </div>			
MACROPROCESO GESTION DE LA INFORMACIÓN		PROCESO GESTION DE SOPORTE	
INSTRUMENTO MANUAL			
CÓDIGO FO-SI-03-001-002		VERSION EVALUACION	
		COPIA CONTROLADA	PÁGINA 17 de 19

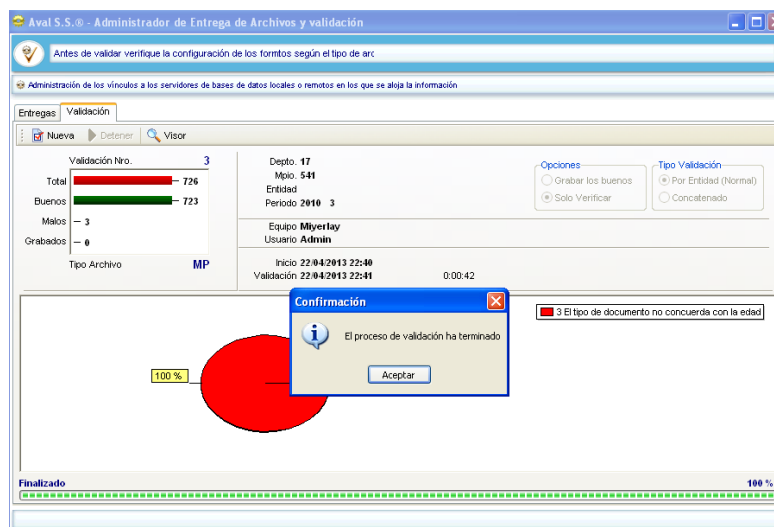

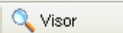
21. Una vez validado el archivo al 100%, y para obtener los detalles de los registros en los cuales se identificaron inconsistencias, utilice la opción **Visor** , de esta manera identificará las líneas en las cuales se presentan errores.

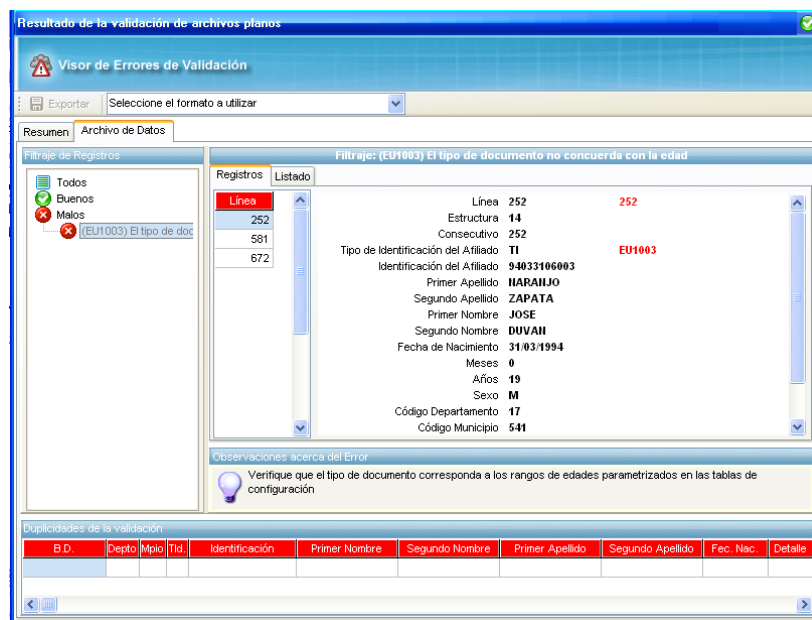

22. Realice las correcciones pertinentes, y de ser necesario ejecute una nueva validación para garantizar la calidad de los datos que se remitirán a la Dirección Territorial de Salud de Caldas.

DIRECCIÓN TERRITORIAL  Salud de Caldas Orgullosamente Saludable				DIRECCION TERRITORIAL DE SALUD DE CALDAS SISTEMA INTEGRADO DE GESTIÓN	
MACROPROCESO GESTION DE LA INFORMACIÓN		PROCESO GESTION DE SOPORTE		INSTRUMENTO MANUAL	
CÓDIGO FO-SI-03-001-002		VERSION EVALUACION		COPIA CONTROLADA	PÁGINA 18 de 19

A partir de la fecha los errores reportados por la Dirección Territorial solo deberán corresponder a duplicidades en las bases de datos de los regímenes Contributivo y Subsidiado, errores que se reportaran en formato .FDB, y que se visualizarán a través del validador suministrado, para ello ejecute el Validador de PPNA y cargue el archivo enviado desde la DTSC a través de la opción

 Validación Externa

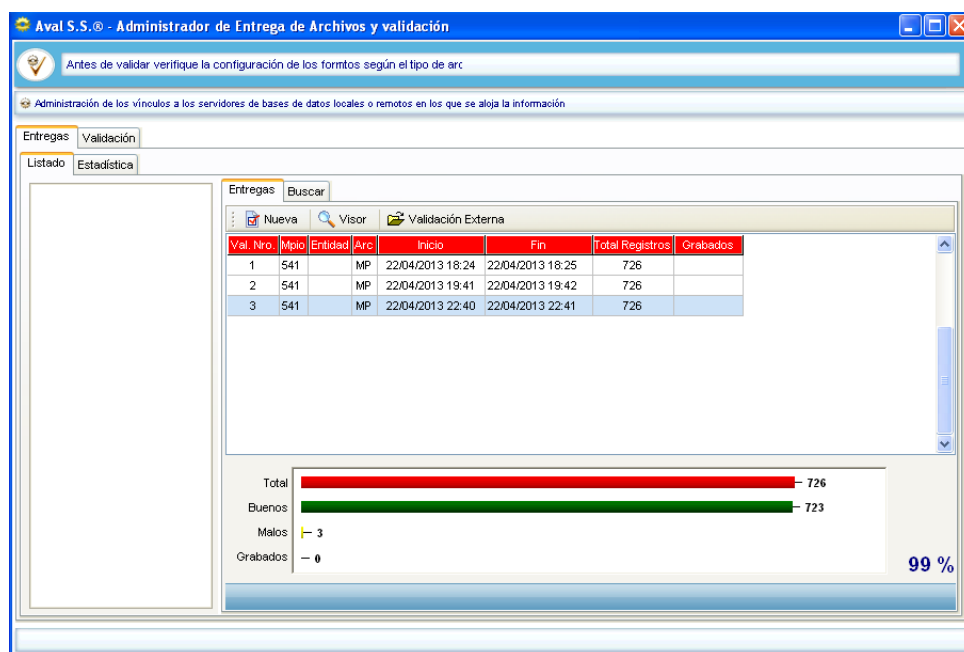

23. Ubique el archivo que recibió y ábralo, para conocer los detalles de los registros con los cuales se presentan duplicidades.

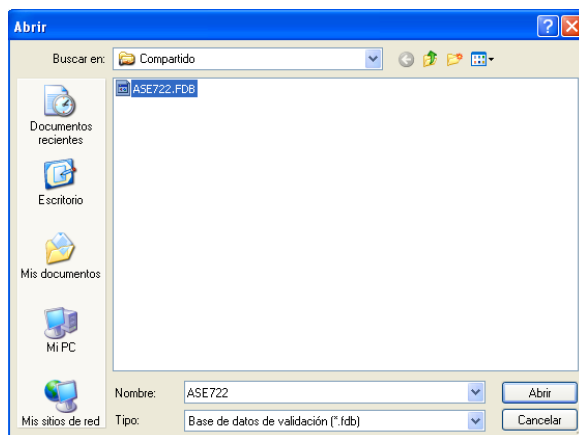

 DIRECCIÓN TERRITORIAL DE SALUD DE CALDAS SISTEMA INTEGRADO DE GESTIÓN			
MACROPROCESO GESTION DE LA INFORMACIÓN	PROCESO GESTION DE SOPORTE	INSTRUMENTO MANUAL	
CÓDIGO FO-SI-03-001-002	VERSION EVALUACION	COPIA CONTROLADA	PÁGINA 19 de 19

24. De manera automática se desplegará el visor de errores del Aval, en el cual por ejemplo para este caso se informa de la duplicidad de una persona que de acuerdo a la base de datos del fosal se encuentra afiliado al régimen contributivo.

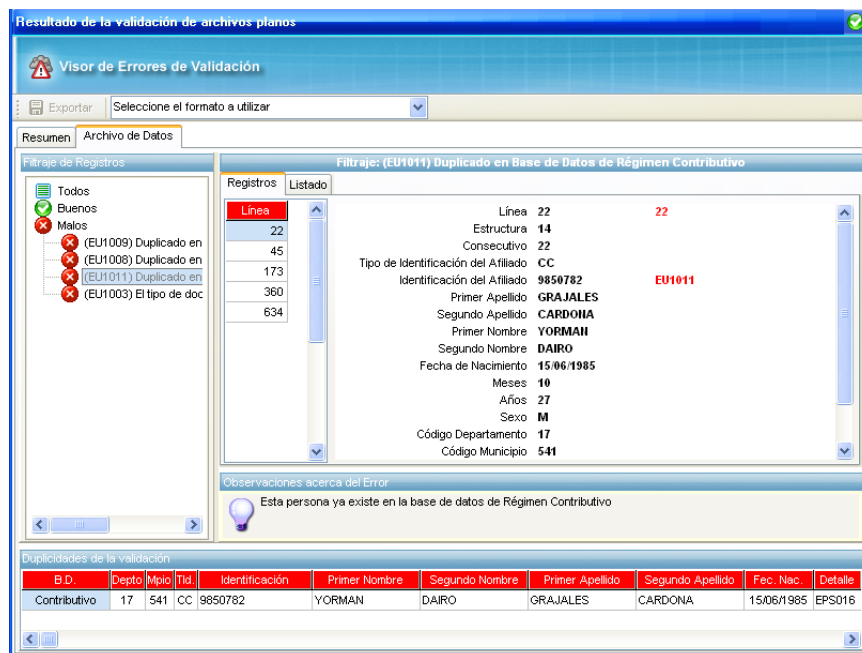

Cualquier inquietud al respecto del manejo e instalación del software, favor comunicarse a la Dirección Territorial de Salud de Caldas:

Nombre: Miyerlay Villada Álvarez
Profesión: Ingeniera en Sistemas y Computación
Correo electrónico: miyerlay27@gmail.com
Teléfono: 3104599469

Gracias por su atención.